ENERGIEELEMENT
WER1000FSI08-10-B

	▶ Technische Daten
Bestell-Nr.	**WER1000FSI08-10-B**
Serie	WER1000
Übertragungsart	elektrisch
Funktion	Signalstrom mit direktem Anschluss an UR
Passend für Baugröße	HWR63 / HWR80 / HWR2031 / HWR2040 / HWR2050 / HWR2063 / HWR2080 / FWR40 / FWR50 / FWR63 / FWR80 / WWR40 / WWR50 / WWR63 / WWR80
Passend für	Festteil
Anzahl Kontakte	8
Verbindungsart	Federkontakte
Nennstrom [A]	1.5
Betriebsspannung [V]	30
Anschlussgewinde	M8
Anschlusstyp	Buchse
Anschlussart	Rundsteckverbinder
Anschlussausrichtung	radial
Fügekraft [N]	8
Lösekraft [N]	-
Schutzart nach IEC 60529	IP54*
Gewicht [kg]	0,04

*nur im gekoppelten Zustand

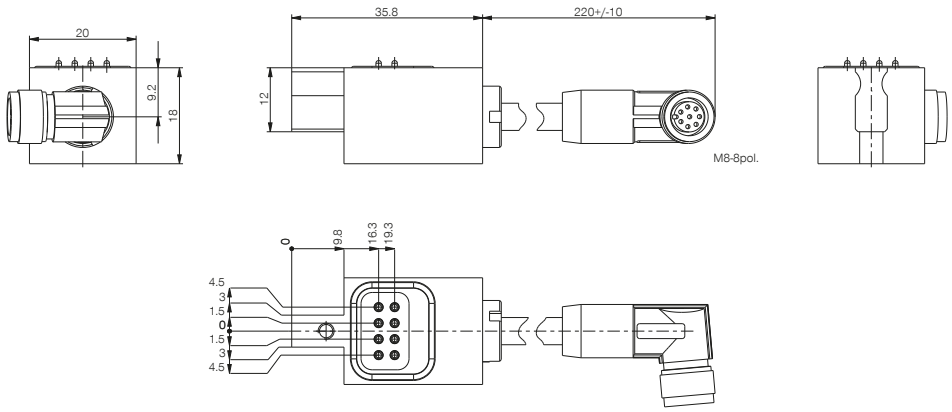

PIN - Belegung

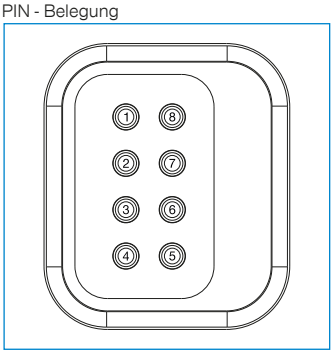
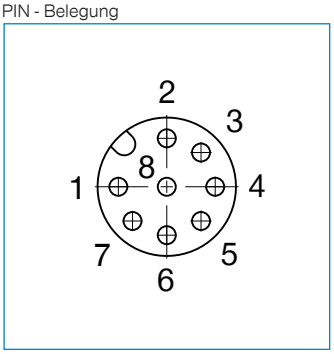
PIN - Belegung