# ENERGIEELEMENT
## WER1000LPL02-12-B

| | ▶ Technische Daten |
|---|---|
| **Bestell-Nr.** | **WER1000LPL02-12-B** |
| Serie | WER1000 |
| Übertragungsart | pneumatisch |
| Passend für Baugröße | HWR63 / HWR80 / HWR2031 / HWR2040 / HWR2050 / HWR2063 / HWR2080 / FWR40 / FWR50 / FWR63 / FWR80 / WWR40 / WWR50 / WWR63 / WWR80 |
| Passend für | Losteil |
| Anzahl Fluidkupplungen | 2 |
| Anschlussgewinde | M5 |
| Betriebsdruck [bar] | -0,6 ... 10 |
| Durchfluss je Überträger [l/min] | 150 |
| Anschlussausrichtung | radial oder axial |
| Schutzart nach IEC 60529 | IP54* |
| Gewicht [kg] | 0,026 |
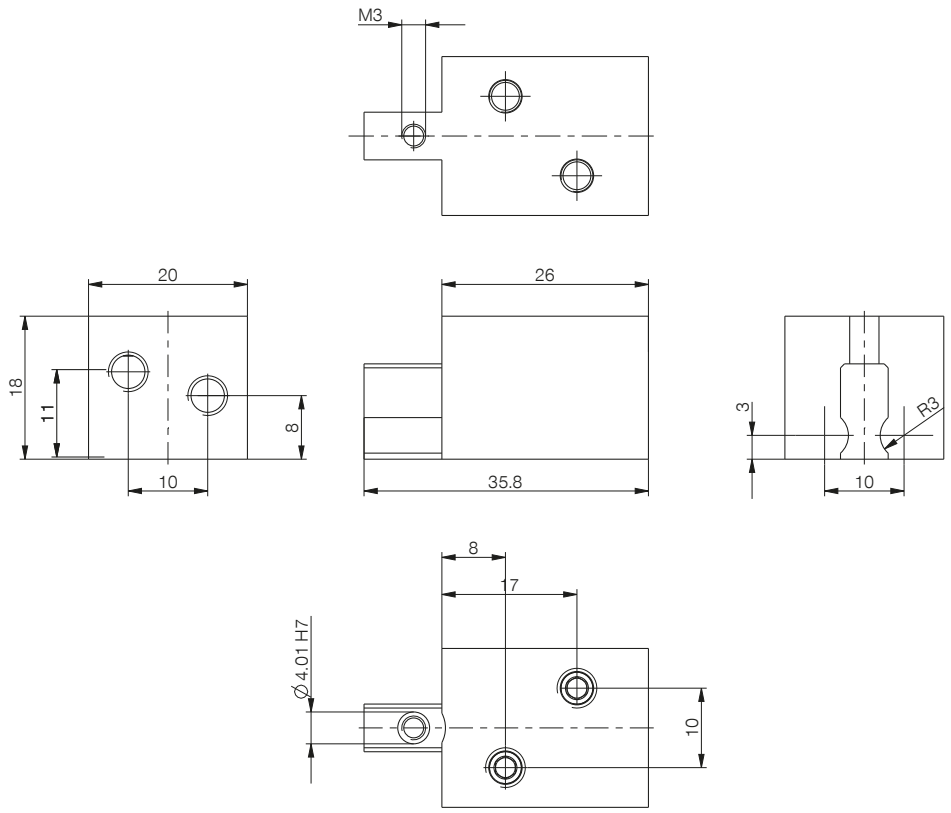
*nur im gekoppelten Zustand