ENERGIEELEMENT
WER3000LLN00-00-A

	▶ Technische Daten
Bestell-Nr.	**WER3000LLN00-00-A**
Serie	WER3000
Übertragungsart	Schutzelement
Funktion	Schutz für das Festteil
Passend für Baugröße	WPR5100 / WPR5125 / WPR5160 / WPR5200 / WWR1160 / WWR1200
Passend für	Losteil
Schutzart nach IEC 60529	IP54*
Gewicht [kg]	0,13
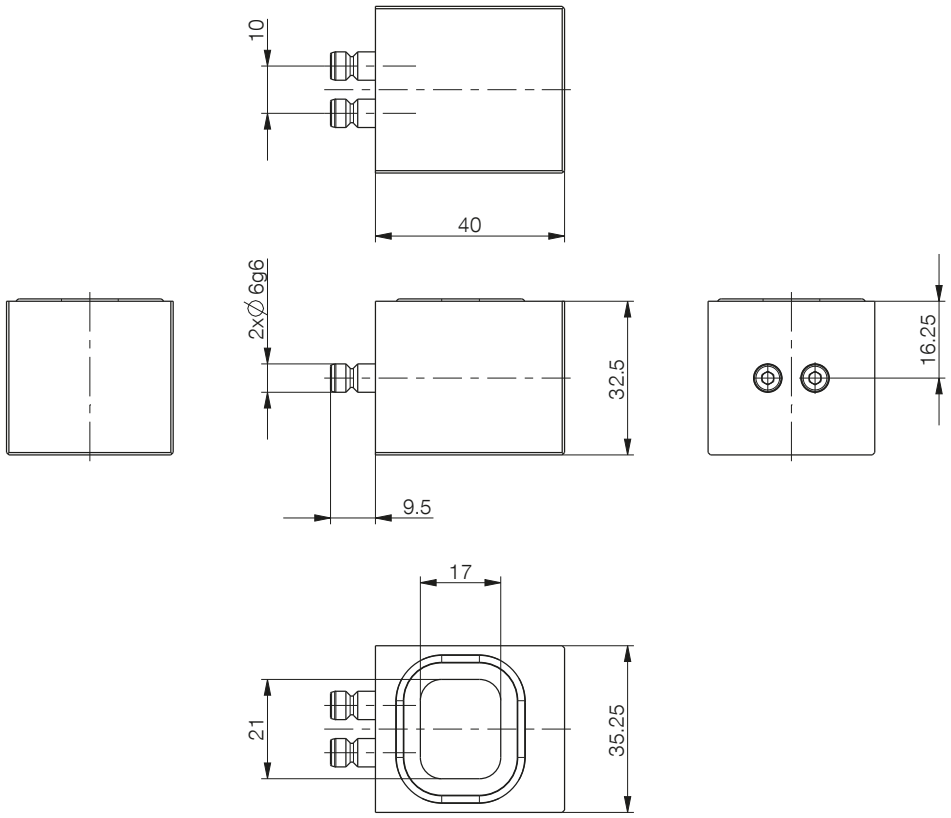
*nur im gekoppelten Zustand