ELEMENTO DI CONNESSIONE
WER3000LLN00-00-A

	▶ Dati tecnici
Numero d'ordine	**WER3000LLN00-00-A**
Serie	WER3000
Tipo di trasmissione	Elemento di protezione
Funzione	Protezione per la parte fissa
Adatto per dimensioni costruttive	WPR5100 / WPR5125 / WPR5160 / WPR5200 / WWR1160 / WWR1200
Adatto per	Parte mobile
Grado di protezione secondo IEC 60529	IP54*
Peso [kg]	0.13
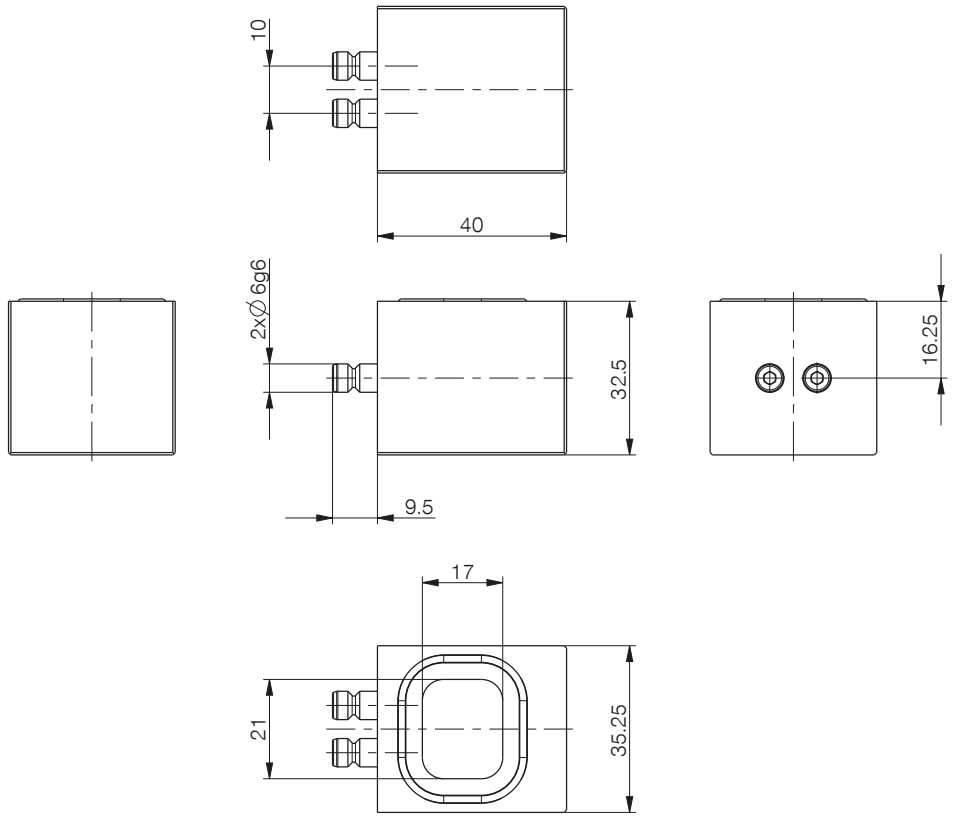
*solo nello stato accoppiato