ENERGIEELEMENT
WER3000LSI04-15-A

	▶ Technische Daten
Bestell-Nr.	**WER3000LSI04-15-A**
Serie	WER3000
Übertragungsart	elektrisch
Funktion	Signalstrom mit werkzeugseitigem Sensoranschluss
Passend für Baugröße	WWR / WWR1000 – 100 / 125 / 160 / 200
Passend für	Losteil
Anzahl Kontakte	4x3
Verbindungsart	Federkontakte
Nennstrom [A]	3
Betriebsspannung [V]	60
Anschluss Sensor X1	Buchse M8, 3-polig
Anschluss Sensor X2	Buchse M8, 3-polig
Anschluss Sensor X3	Buchse M8, 3-polig
Anschluss Sensor X4	Buchse M8, 3-polig
Anschlussart	Rundsteckverbinder
Anschlussausrichtung	radial oder axial
Fügekraft [N]	12
Lösekraft [N]	-
Schutzart nach IEC 60529	IP54*
Gewicht [kg]	0,12

*nur im gekoppelten Zustand

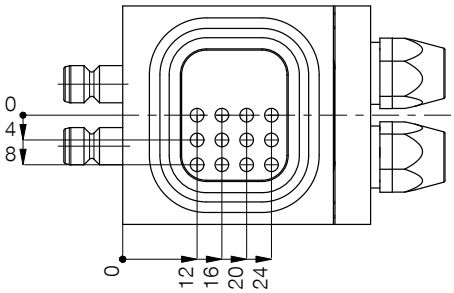

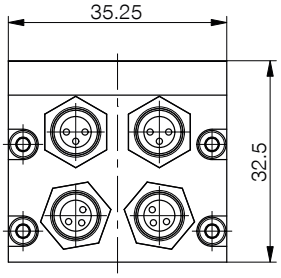

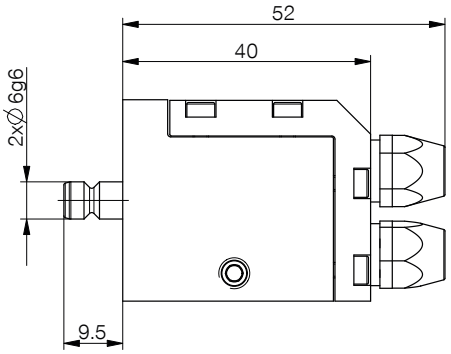

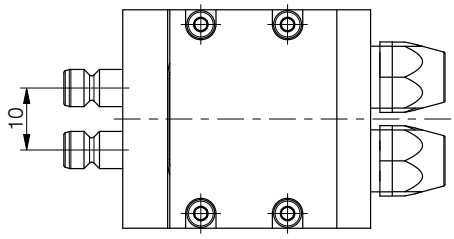

PIN - Belegung

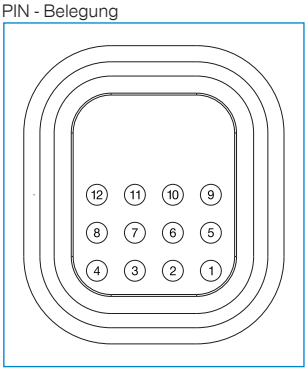

PIN - Belegung

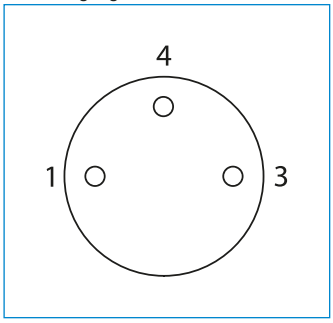

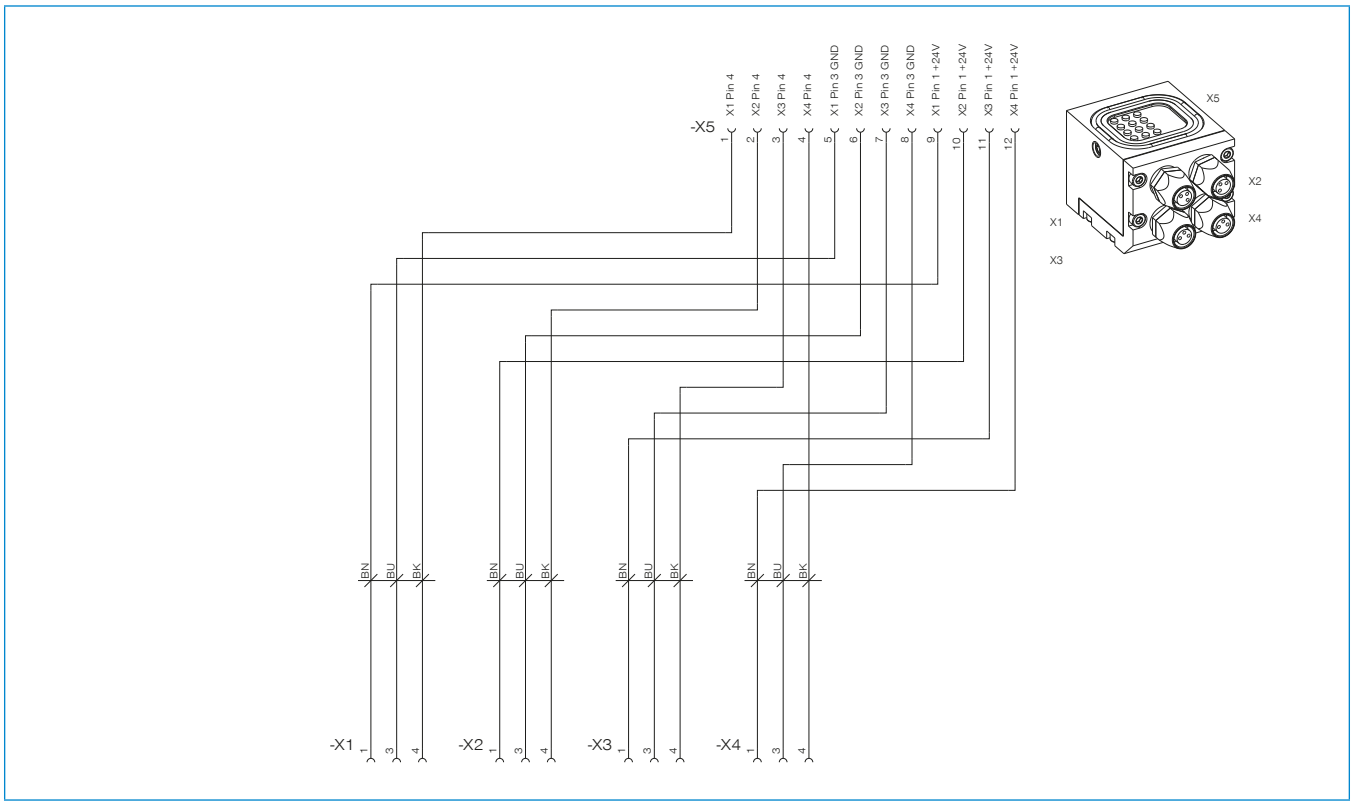
-X5
X1 Pin 4
X2 Pin 4
X3 Pin 4
X4 Pin 4
X1 Pin 3 GND
X2 Pin 3 GND
X3 Pin 3 GND
X4 Pin 3 GND
X1 Pin 1 +24V
X2 Pin 1 +24V
X3 Pin 1 +24V
X4 Pin 1 +24V
1
2
3
4
5
6
7
8
9
10
11
12
BN
BU
BK
-X1
-X2
-X3
-X4
X5
X1
X2
X3
X4